

ENCENDIDO QUEMADORES HORNO CREMACIÓN

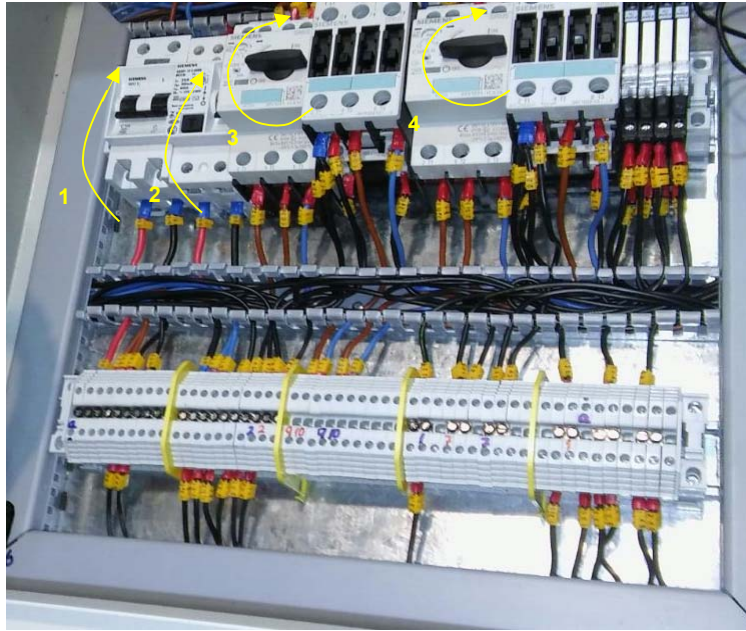

- 1 Energizar el circuito subiendo la térmica
- 2 Habilitar la protección subiendo el protector diferencia
- 3 Habilitar el ventilador del quemador 1 (arriba)
- 4 Habilitar el ventilador del quemador 2 (abajo)
- 5 Cerrar el tablero



- 6 Mediante su pulsador poner en marcha el ventilador 1
- 7 Mediante su pulsador poner en marcha el ventilador 2
- 8 Verificar que ambos ventiladores estén en marcha
- 9 Encender el quemador 1 pasando el selector Encendido a Sí
- 10 Esperar el encendido del quemador 1
- 11 Encender el quemador 2 pasando el selector Encendido a Sí
- 12 Esperar el encendido del quemador 2
- 13 Vigilar periódicamente el funcionamiento de los quemadores

APAGADO QUEMADORES HORNO CREMACIÓN



- 1 Apagar el quemador elegido pasando el selector Encendido a **No**
- 2 Verificar el apagado del quemador elegido.
- 3 Si el otro quemador permanece en marcha dejar el ventilador del quemador apagado funcionando al menos por 15 min.
- 4 Si se apagan ambos quemadores dejar en marcha ambos ventiladores funcionando al menos por 30 min.

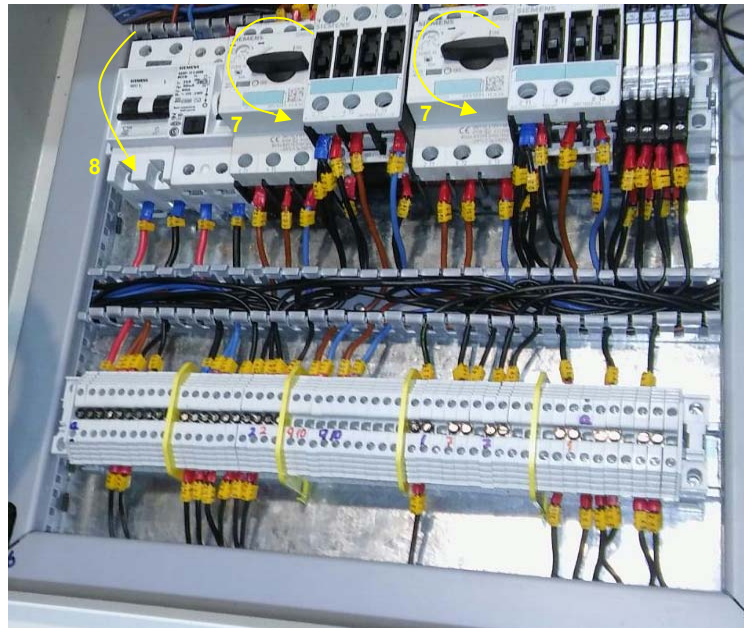

- 6 Si se apaga un solo quemador no es necesario intervenir en el interior del tablero.
- 7 Si se apagan ambos quemadores, desactivar los guardamotores
- 8 Bajar la térmica

ALARMA QUEMADORES HORNO CREMACIÓN



- 1 Si suena la alarma, verificar, en el frente del tablero, la falla de que quemador esta indicada.
- 2 Si no se observa condición anormal se puede proceder con el reencendido, para ello presionar el pulsador ubicado en el quemador en falla.
- 3 Si no se desea reencender, pasar el selector de encendido a la posición No
- 4 **SI SE TRATA DE UN EVENTO GRAVE PULSAR LA PARADA DE EMERGENCIA MÁS CERCANA Y AVISAR**

